ORDE VAN DIENST

ZONDAG 13 JUNI

PROTESTANTSE GEMEENTE WASSENAAR

voorganger: Ds. Esther de Paauw
organist: Rijk Jansen
m.m.v. zangers cantorij

Orgelspel

Welkom en mededelingen
-allen gaan staan-

Lied: 18: 1 en 8

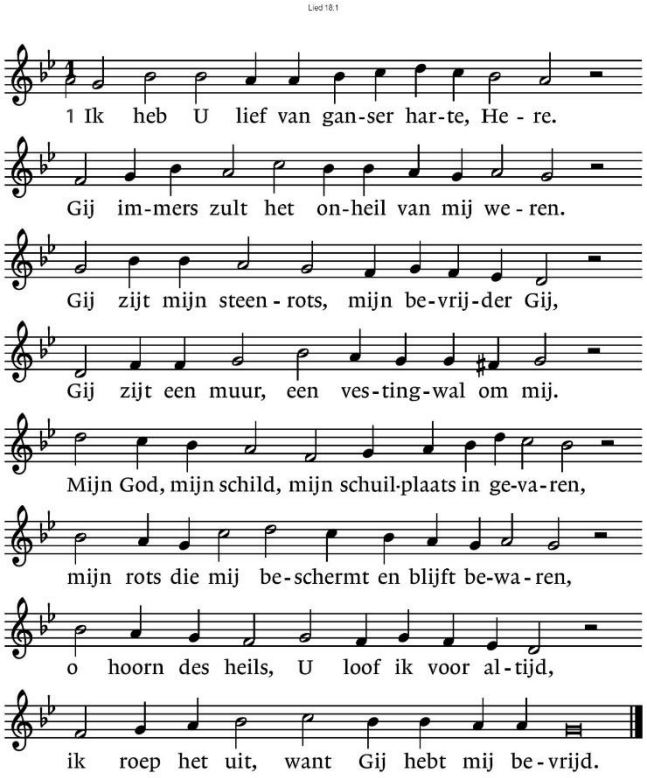

8. Gij immers zult het arme volk verhogen,
en Gij vernedert, Heer, de trotse ogen.
Gij zijt mijn licht, de lamp die voor mij schijnt,
waarvoor de dichte duisternis verdwijnt.

Met U durf ik mij in de strijd te wagen,
de legerbenden op de vlucht te jagen.
Met U ga ik door water en door vuur,
en met mijn God spring ik over een muur.

Votum en groet:

vg: Onze hulp is in de naam van de Heer
gm: die hemel en aarde gemaakt heeft
vg: die trouw houdt in eeuwigheid
gm: en niet laat varen het werk van zijn handen.
vg: Genade zij u en vrede van
God, onze Vader en van
Jezus Christus de Heer, door de Heilige Geest
gm: Amen

-allen gaan zitten-

Inleiding op de dienst

Gebed

- Gesproken responsie
  vg: … zo bidden wij
  gm: Heer, ontferm U over ons

Loflied: 906: 1, 2 en 5

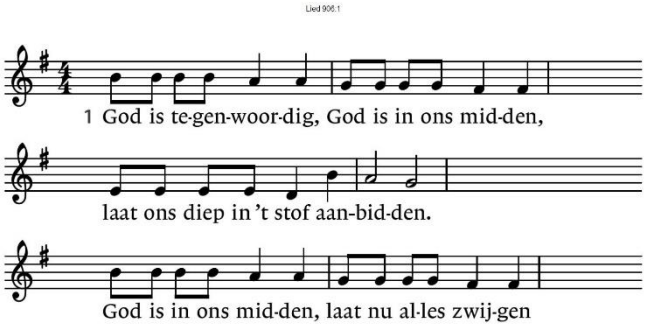

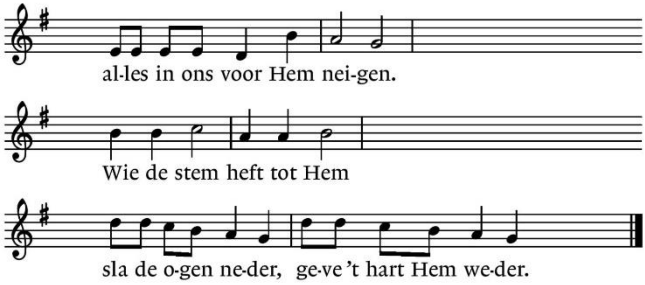

2. God is tegenwoordig, die in 't licht daarboven
dag en nacht de engelen loven.
Heilig, heilig, heilig, zingen Hem ter ere
al de hoge hemelsferen.
Laat o Heer, / U ter eer,
ons lied ook U prijzen,
lof en dank bewijzen.

5. Oorzaak aller dingen, houdt Gij ons omgeven,
adem van ons aardse leven.
Oeverloze diepte, wonderlijkste wonder,
zee, ik ga in U ten onder.
Ik in U, / laat mij nu
vallen in den blinde,
U slechts zien en vinden.

Bijbellezing: Johannes 4: 5-30

Lied: 653: 1, 3 en 7

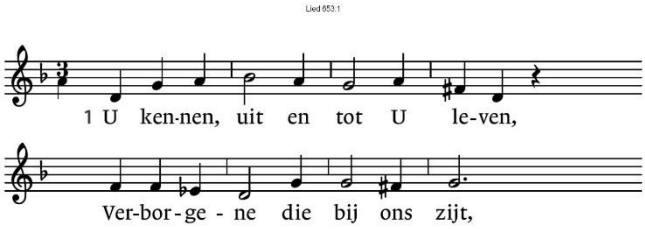

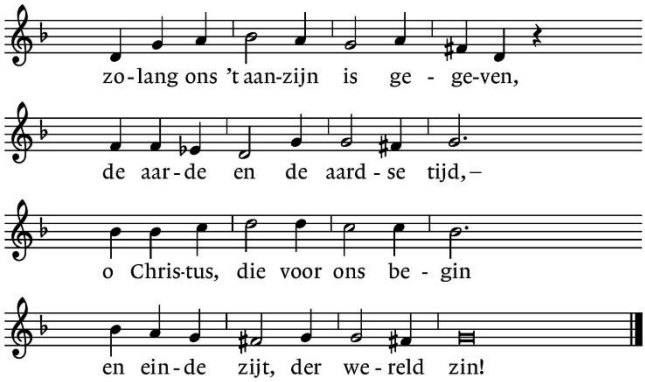

3. Gij zijt het water ons ten leven;
de bronnen van de eeuwigheid
zijn ons ter lafenis gegeven,
zijn doorgebroken in de tijd.
O Gij, die als een bron ontspringt
in elk die tot U komt en drinkt.

7. O Christus, ons van God gegeven,
Gij tot in alle eeuwigheid
de weg, de waarheid en het leven,
Gij zijt de zin van alle tijd.
Vervul van dit geheimenis
uw kerk die in de wereld is.

Overdenking

Lied: 908: 1, 2 en 7

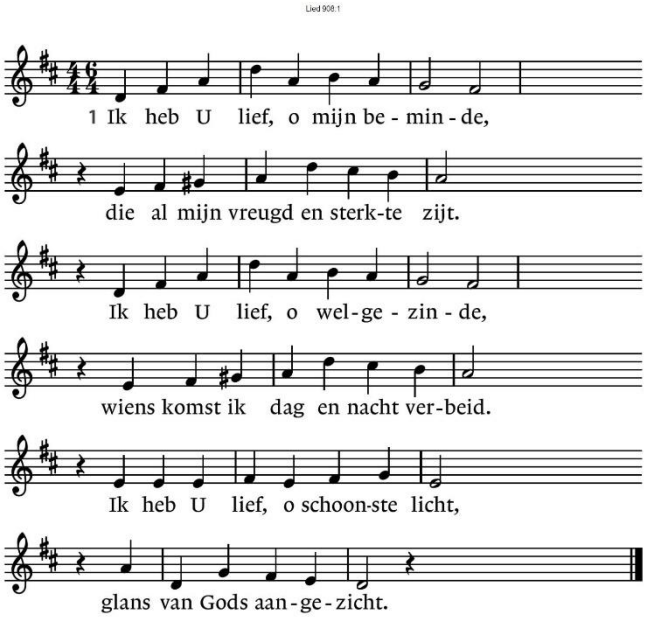

2. Ik heb U lief, o Gij mijn leven,
vriend die mij trouw zijt tot het eind.
Ik wil aan U mij overgeven,
mijn zon, zolang Gij mij beschijnt.
Ik heb U lief, – o kom dan, kom,
Christus, mijn bruidegom!

7. Ik heb U lief, o wonderschone,
ik heb U lief, Gij zijt mijn God.
Ik vraag niet, dat Gij mij zult lonen;
ik heb U lief, ook in de nood.
Ik heb U lief, o schoonste licht,
gezegend Aangezicht!

Gebeden – stil gebed – onze Vader

-allen gaan staan-

Lied: 791: 1, 3, 4 en 6

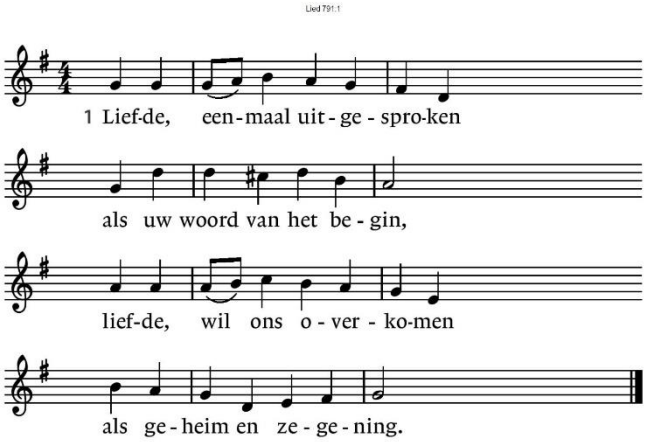

3. Liefde luidt de naam der namen
waarmee Gij U kennen laat.
Liefde vraagt om ja en amen,
ziel en zinnen metterdaad.

4. Liefde waagt zichzelf te geven,
ademt op van goede trouw.
Liefde houdt ons in het leven, –
daarop hebt Gij ons gebouwd.

6. Liefde boven alle liefde,
die zich als de hemel welft
over ons: wil ons genezen,
bron van liefde, liefde zelf!

Zegen
Gm:

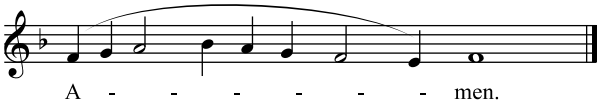

Orgelspel

COLLECTE

De collecte is na de dienst. U kunt u gaven deponeren in de daarvoor bestemde schalen. Ook kunt u uw gaven doen door gebruik te maken van de Scipio-app of de SKG collect. Voorts kunt u ook uw gaven door overboeking op de rekening van de Protestantse Gemeente te Wassenaar op rekeningnummer NL34RABO0373732198 onder vermelding van de collectedatum.De collecteopbrengst wordt in gelijke delen verdeeld tussen de Diaconie en de kerk.
Bijna 400.000 doden, 12 miljoen vluchtelingen en zo'n 14 miljoen mensen die in armoede leven. Dat is de trieste balans van acht jaar oorlog in Syrië. Nu het er langzaam maar zeker veiliger wordt, keren de inwoners terug en beginnen ze met het herstel van hun land. De kerk is het hart van de gemeenschap en juist die gemeenschap is een reden om terug te keren. Herstel van de kerk betekent herstel van de samenleving en hoop voor de toekomst. Daar helpen we graag aan mee! Samen zijn we de kerk in actie en steunen we christenen in Syrië bij het herstel van hun kerk en de kerkelijke infrastructuur. Voor meer (achtergrond) informatie en wat gedaan kan worden,

verwijzen we naar de KIA site: Bouw de kerk in Syrië.